

6 年 4 月

発行日: 令和 6 年 3 月 25 日

あかしあ通信

NPO 法人ねばあらんど 新松戸西放課後児童クラブ

ご入学・ご進級おめでとうございます。

R6 年度も、クラブ目標を意識して、子どもたちと日々約束を確認しながら、遊びを通して子どもたちの成長を見守ります。

大人も子どもも、一緒に育つクラブを目指します♪

■6 年度 クラブ年間目標 「気持ちのいい あいさつをしよう」

4 月のめあて: 先生・友だちと遊ぼう

◆R6 年度クラス分け◆

1.2 年生 A クラス 57 名

3.4.5.6 年生 B(C)クラス 37 名

※B(C)クラスは、学校内教室使用の為、A クラスは KIDS ルーム一体型運営の際上履きが必要です。クラブ用の上履きをご準備ください。

お迎えは、各クラスまでお越しください。

※18 時を目安に、A クラスで合同育成になります。

18 時以降は、全員 A クラスへお迎えをお願いします。

★職員紹介★

主任: 石田有理奈

常勤: A 三田三奈 B(C)阿波新

非常勤: 越村昌代・加藤佑希・荒田芳乃・喜多ゆかり・塚田よね子

高橋和子・鷹屋貴子

長期休暇は臨時職員も育成に入ります。どうぞよろしくお願いいたします。

異動: 平山法子(新松戸南へ) 退職: 千野菜南



◆4 月のよてい◆

4/1(月)ウェルカムパーティー

4/5(金)2 年生以上始業式

4/8(月)2 年生以上 11:50 下校

1 年生こども CAP 講習会(13:30~15:30)

4/9(火)2 年生以上 給食開始

4/10(水)入学式 2 年生以上一日育成

4/17(水)1 年生給食開始

4/22(月)千教研 12:45 下校

4/25(木)お誕生日会

★学校給食開始まで、お弁当の持参をお願いします。

レトルトの提供は、ありません。ご注意ください。

※1 年生の過ごし方は、入所説明会で配布しました【放課後児童クラブの生活】にあります、『はじめのいっぽ』をご覧ください。

◆お名前をお伺いします◆

お迎え時には、お子さんのお名前と、保護者の方のお名前をお聞きます。ご協力をお願い致します。

★2 月 1 日~4 月 30 日
ひとり帰り最終時刻
17:00

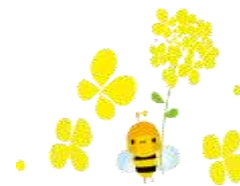

★春休みの過ごし方★

※1 年生の外あそびは入学式後、暫く過ぎてからとなります。

8:00~9:00 登所

9:30~10:00 学習時間

10:00~12:00 自由遊び(外遊び)

12:00~12:30 昼食

12:30~14:00 くつろぎタイム(DVD・本読みの時間)

14:00~14:30 学習時間

14:30~15:30 自由遊び(外遊び)

15:30~16:00 おやつ

16:00~19:00 自由時間(外遊び)(17 時以降は室内)

【持ち物】連絡帳袋・学習道具・筆記用具・お弁当水筒・ハンカチ・帽子・着替え一式

